

Vive Guaviare

365 DÍAS AL
AÑO

18 ATRACTIVOS PARA CONOCER Y
DISFRUTAR DE:

3 GRANDES SITIOS ARQUEOLÓGICOS
DE ARTE RUPESTRE MILENARIO

+10 MÁS DE 10 ESPACIOS PARA
BAÑO RECREATIVO

12 RECORRIDOS POR FORMACIONES
ROCOSAS

2 ✓ RÍOS DE COLORES ENDÉMICOS
✓ LAGUNAS
✓ PROPUESTAS DE TURISMO DE PAZ





Naturaleza, Patrimonio y Paz

¿Buscas un destino novedoso y variado dónde realizar diferentes actividades en entornos naturales llenos de historia?

La selva tropical amazónica, los llanos orientales y relictos del Escudo Guayanés se encuentran en Guaviare; una exuberante sucesión de colores, memorias, texturas, sonidos, sabores y formas.

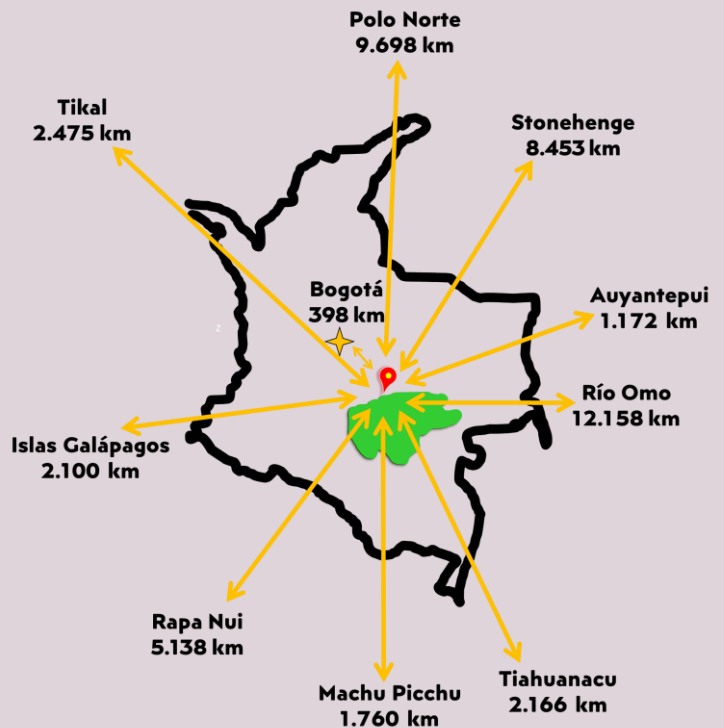
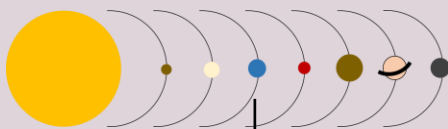

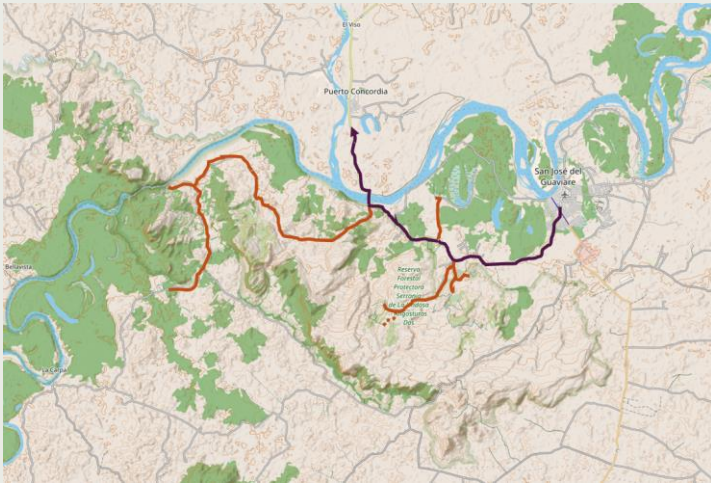

Ruta Nowen



La Ruta Nowen inicia en San José del Guaviare por vía nacional en dirección occidente. A 17 km encuentra el Puente Nowen dónde la vía nacional continua por el norte hacia Bogotá.

La ruta permite bordear la Serranía de La Lindosa por el norte y acceder por el costado occidental.

Diferentes vías terciarias por lo general sin pavimento se desprenden a lo largo de la nacional para conectar las veredas El Retiro, Playa Guio, Las Delicias, Los Naranjos, Las Brisas, Raudal, Cerro Azul.

Atractivos:



Ríos de colores, Puerta de Orión, finca El Paraíso, cascada Las Delicias, Puentes Naturales, Playa Güio, Finca El Bambú, Raudal y Cerro Azul.



Visitas de día completo

Ruta Nowen



Sitios Arqueológicos

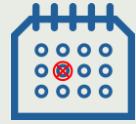

Todo el Año



Cerro Azul es el mayor conjunto de arte rupestre de la región. La caminata pasa por tres grandes murales, una caverna de 210 metros y un mirador sobre la inmensidad de la selva tropical.

Raudal Angosturas II es el cañón que el río Guayabero forma al atravesar la Serranía de La Lindosa. Tras una travesía en lancha se camina para visitar el emblemático mural de arte rupestre y su imponente mirador.

**Por razones de seguridad, la travesía en lancha depende de los niveles de agua y del caudal del río.*



3 h



3 h i/v



DIFICULTAD 3/5

Turismo rural comunitario



2 h 30



2 h 30 i/v



20 min



DIFICULTAD 3/5





Ríos de Colores también llamados caños, son dos áreas endémicas gracias a la presencia de la planta acuática *Macarenia clavigera* que ofrece sus gamas tonales para el deleite. Aguas abajo existen espacios naturales para tomar un refrescante baño.



Entre junio y noviembre
Comportamiento estacional



1 h



1 h i/v



DIFICULTAD
3/5



Visitas de
medio día



Playa Güio o Laguna

Negra es una madrejeira del río Guaviare, dónde familias campesinas ofrecen un paseo acuático por la Laguna y el Caño. Lugar de avistamiento de aves y primates.



Todo
el año



1 h i/v



DIFICULTAD
1/5



40 min



El Bambú ofrece un recorrido a través de formaciones rocosas del piedemonte de la serranía de La Lindosa. Con algo de suerte es posible observar el fotogénico pero escurridizo Gallito de Roca Guyanés *Rupicola rupicola*.



Todo
el año



2 h



1 h i/v



DIFICULTAD
2/5

Turismo rural comunitario

El Paraíso es una finca familiar que apostó por la sostenibilidad ambiental. Un espacio para caminar en medio del bosque tropical de galería por el sendero que pasa por 3 cascadas: Arco Iris, La Guacaba y el Salto del Toro.



De abril a enero según
normativas ambientales



3 h



1 h i/v



DIFICULTAD
3/5





Visitas cortas *

* es posible realizar las tres en un mismo día

Puerta de Orión

es tal vez la formación geológica más emblemática en la región. En cercanías del pueblo se realiza un corto recorrido entre formaciones rocosas del piedemonte de la Serranía La Lindosa.



40 min i/v



DIFICULTAD
2/5



45
min

Todo
el año



30 min i/v



DIFICULTAD
2/5



50
min



Todo
el año

Puentes naturales de piedra, son tres arcos formados por la erosión del agua y se pueden visitar tanto en la base como en la parte superior. Se llega tras una caminata por la sabana y el bosque.

Las Delicias

es el nombre de una caída de agua de 27 m en el curso del Caño Negro. Un sendero para apreciar el bosque de galería a su alrededor y disfrutar del agua.



1 h i/v



DIFICULTAD
2/5



40
min



De abril a enero según
normativas ambientales



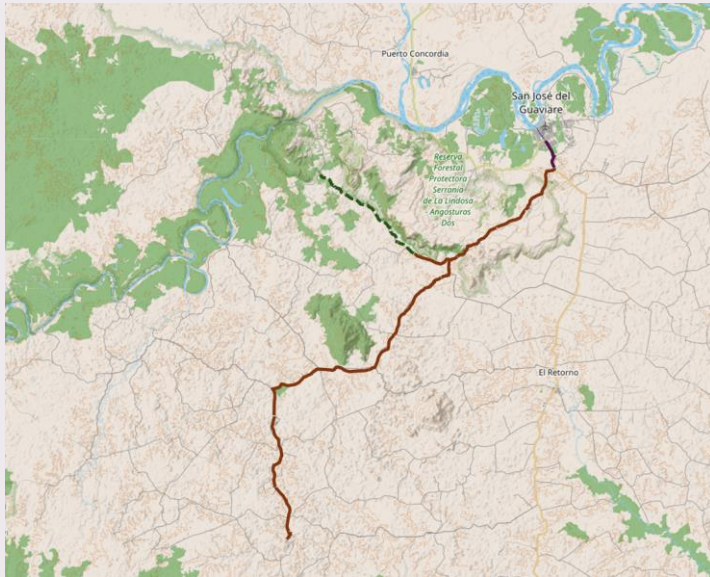

Vía La Pizarra



4 km al sur del municipio de San José del Guaviare sobre la vía que comunica con El Retorno se toma un desvío para atravesar la Serranía de La Lindosa por el costado oriental.

La vía comunica las veredas La Pizarra, Nuevo Tolima, El Capricho, Cerritos y conecta con la vía central cerca al corregimiento de La Libertad.

Desviándose por la vereda Nuevo Tolima es posible bordear La Lindosa por el sur y conectar con Cerro Azul, pasando por la vereda Los Alpes.

Atractivos:



Pozos Naturales, Túneles Naturales, Ciudad de Piedra, finca Villa Marcela, Nuevo Tolima, Colinas y Termales del Retorno.

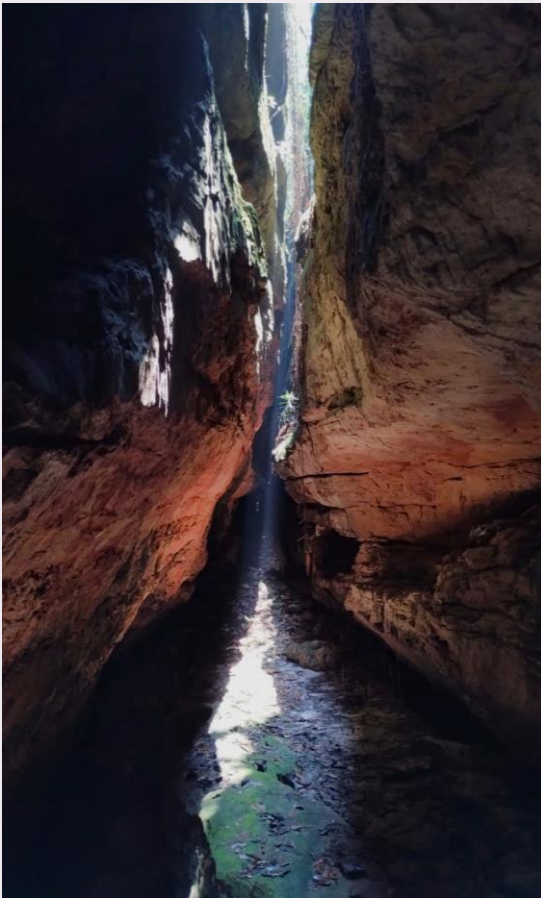

Visitas de
día completo



Todo
el año



1 h i/v



6 h



DIFICULTAD
3/5

Villa Marcela es una propiedad que ha comenzado la transición de la ganadería extensiva hacia una ganadería con menor impacto, apoyándose en recorridos que combinan diferentes ambientes propios de la Serranía de La Lindosa: formaciones rocosas, miradores, fauna, flora, agua y una atención inolvidable.

Colinas es sede del AETCR Jaime Pardo Leal donde, tras dejar las armas, los excombatientes nos enseñan su nuevo poblado, la reconstrucción del modo de vida en los antiguos campamentos, nos guían por senderos ecológicos y nos enseñan sus proyectos productivos, entre los cuales está la administración del tradicional sitio de recreo de los **Termales del Retorno**



Todo
el año



6 h i/v



1 h



DIFICULTAD
1/5





Visitas de medio día

Ciudad de Piedra

: el lugar donde la naturaleza y la sedimentación recrearon el trazado de una ciudad rodeada por extensas praderas, hábitat de variados ejemplares de flora regional como la Flor del Guaviare *Paepalanthus chiquitensis*, insignia de la región o la *Vellozia tubiflora*, entre otras.



Todo el año



1 h i/v



1 h



DIFICULTAD 1/5



Pozos

en la roca con profundidades de hasta 3 m. El sendero transcurre a lo largo del caño La Esperanza, pasa por la cascada del Amor y converge sobre una serie de piscinas naturales.



1 h



40 min i/v



DIFICULTAD 1/5



De abril a enero según normativas ambientales



Todo el año



DIFICULTAD 2/5



2 h 30



50 min i/v



Nvo. Tolima

es una vereda que alberga un sitio arqueológico con un lindo mural de arte rupestre junto a un mirador hacia el cerro El Capricho.



Todo el año



DIFICULTAD 3/5



1 h 30



1 h 30 i/v

La Trocha Ganadera

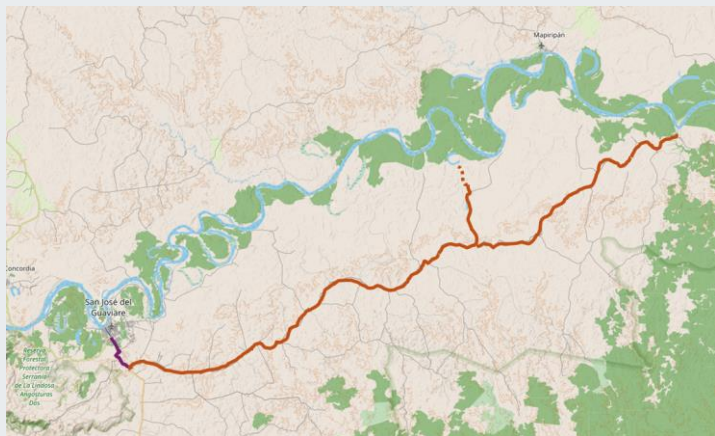

Tradicionalmente utilizada por la colonización campesina para la extracción del comercio ganadero, la carretera desde el casco urbano de San José del Guaviare transcurre por cerca de 100 km en dirección oriente y paralela al río Guaviare hasta encontrar el corregimiento de Charras.

Comunica con veredas como Aguabonita, La Rosita, San Francisco, Resbalón, El Morro y Boquerón. A la altura del km 62 se encuentra un desvío hacia el caserío de Puerto Nare sobre el río Guaviare.



Atractivos:

Laguna Damas de Nare y Manatú.



Visitas de día completo



Todo el año

Laguna de Nare

Damas del Nare, una madre vieja del río Guaviare para visitar a las toninas, botos o "Tatis" como localmente llaman a los delfines rosados *Inia geoffrensis*. La caminata de acceso en tiempo seco por un bosque inundable es ideal para ver animales.



Todo el año

Manatú es el nombre de la unidad productiva en turismo del AETCR Marco Aurelio Buendía, creada y administrada por firmantes de paz. Los senderos ecológicos y la memoria histórica enmarcan la experiencia.



Precios en pesos colombianos COP por **una (1) persona** según la cantidad final de viajeros en el mismo grupo. Cantidad indicada por los números de 1 a 8.

Todos los recorridos incluyen:

- ✓ Transporte terrestre I/V entre el casco urbano y los sitios de visita
- ✓ Entradas y aportes comunitarios
- ✓ Guía profesional de acompañamiento y guías locales de sitio
- ✓ Agua para hidratación
- ✓ Asistencia de viaje

*Guía en Inglés o Francés en adición: \$ 150.000 COP/día

Precios

Visitas de medio día



Requieren disponibilidad de media jornada de 7h30 a 11h30 o de 14h a 18h.
No incluyen comidas.

↓ Precios para cualquier visita de medio día ↓

8	7	6	5	4	3	2	1
140.000	150.000	160.000	180.000	200.000	240.000	340.000	650.000

Visitas de día completo



Requieren disponibilidad de la jornada completa. Salida 7h30, Regreso 17h aprox. Incluyen almuerzo.

Tres opciones para un día completo:

Opción 1: Escoger una de las “Visitas de día completo”.

↓ Precios para la opción 1 ↓

Cerro Azul

8	7	6	5	4	3	2	1
190.000	220.000	240.000	270.000	300.000	370.000	520.000	950.000

Raudal

250.000	270.000	280.000	300.000	350.000	420.000	570.000	1.030.000
---------	---------	---------	---------	---------	---------	---------	-----------

V/ Marcela

180.000	190.000	220.000	240.000	280.000	340.000	450.000	810.000
---------	---------	---------	---------	---------	---------	---------	---------

Nare ¹

320.000	330.000	350.000	370.000	400.000	480.000	610.000	990.000
---------	---------	---------	---------	---------	---------	---------	---------

Opción 2: Combinar dos “Visitas de medio día” ².

Opción 3: Realizar las tres visitas cortas.

↓ Precios para las opciones 2 y 3 ↓

Combinada

8	7	6	5	4	3	2	1
240.000	250.000	270.000	290.000	320.000	380.000	500.000	850.000

¹ La visita de Nare incluye adicionalmente el desayuno por salida temprana (6 a.m.).

² Aplica adición de \$ 80.000 COP al combinar visitas de la Ruta Nowen con la Vía La Pizarra.

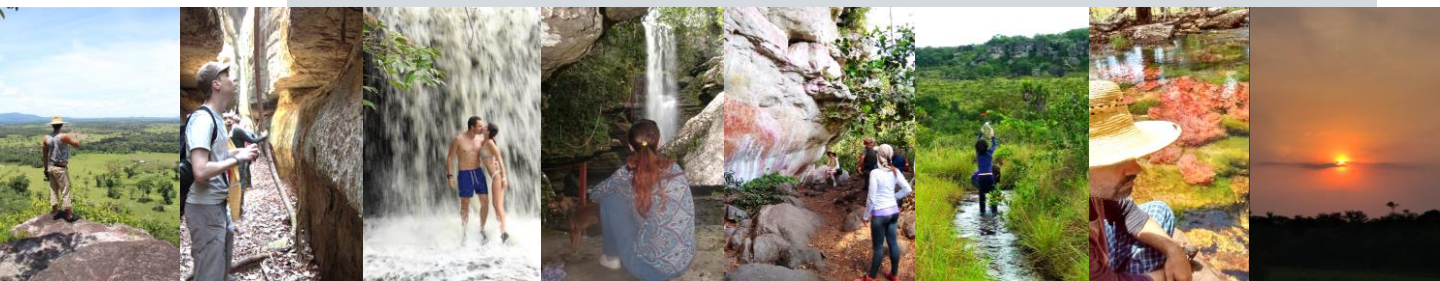



Hoteles

Noche por persona
Acomodación libre

Quinto Nivel

Calle 7 # 24 - 25
A/A, Parqueadero, Jacuzzis, Ascensor, Terraza, Desayuno

\$ 180.000

Tepuy

Carrera 25 # 10 - 35
A/A, Parqueadero, Piscina, Ascensor, Terraza, Desayuno

\$ 150.000

Pórtico Suite

Carrera 23 # 7 - 76
A/A, Piscina, Sin desayuno

\$ 100.000

Neller Plaza

Carrera 23 # 10 - 80
A/A, Sin desayuno

\$ 85.000

Cabañas Playa Güio

Vereda Playa Güio, Laguna Negra
Cabañas campestres, Sin traslados, Opción desayuno en adición

\$ 120.000



Letra menuda

Realizamos cotizaciones a la medida.

Las reservas deben realizarse con 20 días de anticipación al día 1 de actividades y se confirman mediante consignación mínima del 50% del valor total. El saldo se pagará, a más tardar, el día 1 de actividades. Los costos transaccionales corren a cargo del cliente.

Las cancelaciones que se realicen hasta el día -15 dan lugar a un reembolso del 100% menos costos transaccionales. Entre el día -14 y el día -8, serán reembolsadas al 50% menos gastos transaccionales. A partir del día -7 no hay reembolsos posibles.

El orden en el desarrollo de las actividades escogidas podrá variar según las condiciones logísticas a la llegada. Sin embargo, garantizamos la realización de la totalidad de los recorridos pactados salvo en casos de eventos de fuerza mayor como malas condiciones meteorológicas, inundaciones, sismos, huelgas y cualquier otro motivo no imputable a nuestro servicio.

Las condiciones del terreno son variables. Los senderos de rocas, barro y arenisca pueden ser resbalosos, generando riesgos de caída.

Las caminatas no son recomendadas para infantes menores de 6 años, mujeres en estado de embarazo ni personas con alguna condición particular de salud, la cual debe ser informada previamente*.

**Pregunte a su médico si está de acuerdo con la realización de este tipo de actividades.*



RNT 48904



+57 3330413934

+57 3115539838



viveguaviare@hotmail.com



@ViveGuaviare

www.viveguaviare.com

Nuestro compromiso es el turismo responsable con las comunidades y con el entorno

Practicamos un comercio justo

Apoyamos y defendemos lo dispuesto en:

Leyes 679 de 2001 y 1336 de 2009 contra la ESCNNA

Leyes 17 de 1981 y 1333 de 2009 y Resolución 0584 de 2002 protegiendo el patrimonio natural

Leyes 63 de 1983 y 1185 de 2008 cuidando el patrimonio cultural

Leyes 1482 de 2011 y 1752 de 2015 rechazando todo acto de discriminación o de exclusión