



# Vive Guaviare

4 días - 3 noches

Invierno 2024

De Junio a Noviembre

Tarifa dinámica – Plan privado



Agremiación de Turismo  
Receptivo y de Naturaleza  
Asociación Colombiana de Turismo Responsable



+57 3330413934 - 3115539838



ecoturismoguaviare@gmail.com



Carrera 23 # 9 - 56, San José del Guaviare



R.N.T. 48904

Día 1

Río de Colores y Puerta de Orión

El Río de Colores cuenta con la presencia de la planta acuática *Macarenia clavigera*; ideal para senderismo, observación y fotografía. Sin embargo, durante los recorridos existen espacios habilitados para el baño recreativo. Puerta de Orión es una imponente formación rocosa que hace parte de la Serranía de la Lindosa, icono del departamento del Guaviare.



Día 2

Laguna de Nare, Delfines Rosados

De camino a la Laguna Damas de Nare se realiza un recorrido a través de la selva (piedemonte amazónico) en la cual hay la posibilidad de observar gran variedad de flora y fauna (primates, aves, reptiles y otros). Al llegar a la laguna se podrá observar e interactuar con una familia residente de delfines amazónicos, *Inia geoffrensis* también conocidos como Toninas., Existe una posibilidad del 99% para verlos. Recorrido de 7 km. aproximadamente.



## Día 3 Cerro Azul

Uno de los lugares más asombrosos de arte rupestre con varios murales de pinturas que datan de hace más de 10 mil años; podrás aventurarte en la oscuridad por una cueva de 210 metros de larga y disfrutar de una gran vista sobre la majestuosa selva desde el mirador. Recorrido de 4 km. aproximadamente.



## Día 4 Pozos Naturales

Caminata de 2 km. aprox. Recorrido acuático en el cual encontrarás grietas, pequeñas caídas de agua cristalina y pozos naturales con profundidades de hasta 4 metros dónde podrás sumergirte y disfrutar de un refrescante baño recreativo.

*Si las condiciones climáticas lo impiden, este recorrido será remplazado por la visita a la Reserva Túneles Naturales o a la Laguna Negra.*



**PLAN 4 DÍAS 3 NOCHES**

TARIFA POR PASAJERO(S)

1 Pasajero	2 Pasajeros	3 Pasajeros	4 Pasajeros	5 Pasajeros	6 Pasajeros	7 Pasajeros
\$ 5'450.000	\$ 3'420.000	\$2'770.000	\$2'390.000	\$2'200.000	\$2'080.000	\$1'970.000







## ITINERARIO

<p><b>Día 1</b></p> <p>Llegada          Almuerzo          Tour          Regreso al hotel          Cena</p>	<p><b>Día 2</b></p> <p>Desayuno          Tour          Almuerzo          Regreso al hotel          Cena</p>
<p><b>Día 3</b></p> <p>Desayuno          Tour          Almuerzo          Regreso al hotel          Cena</p>	<p><b>Día 4</b></p> <p>Desayuno          Tour          Regreso al hotel          Almuerzo          Traslado          Aeropuerto</p>

### Recomendamos traer:

- ✓ Zapatos cerrados con disponibilidad para mojarse
- ✓ Camisa o buzo manga larga, sombrilla y/o gorra
- ✓ Repelente y bloqueador
- ✓ Impermeable en caso de lluvias
- ✓ Traje de baño o ropa para nadar
- ✓ Linterna, cámara, binoculares
- ✓ Lentes para sol
- ✓ Morral de mano
- ✓ Toalla de secado rápido

### Incluye:

	3 noches Acomodación sencilla		Comidas Plan Completo		Entradas y Aportes comunitarios
	Transportes locales		Asistencia de viaje		Guía acompañante e Interpretes locales

- ❖ El valor indicado en la tabla corresponde al valor a cancelar de acuerdo al número de pasajeros en el grupo, es decir: a mayor cantidad de personas que participen en el tour, menores serán los costos por pasajero.
- ❖ Los **ALMUERZOS** durante los recorridos son ofertados en áreas rurales por parte de las comunidades campesinas.
- ❖ Servicio de guía en inglés, francés o portugués por valor adicional de \$150.000 COP / día. Previa verificación de disponibilidad.

## Hospedaje

## Hotel Quinto Nivel

Hotel de infraestructura moderna y reciente, catalogado como uno de los mejores en el municipio de San José del Guaviare, con amplias áreas sociales, terraza con zona húmeda, ascensor, cafetería y 36 cómodas habitaciones insonorizadas con capacidad para 84 personas en diferentes tipos de acomodación.

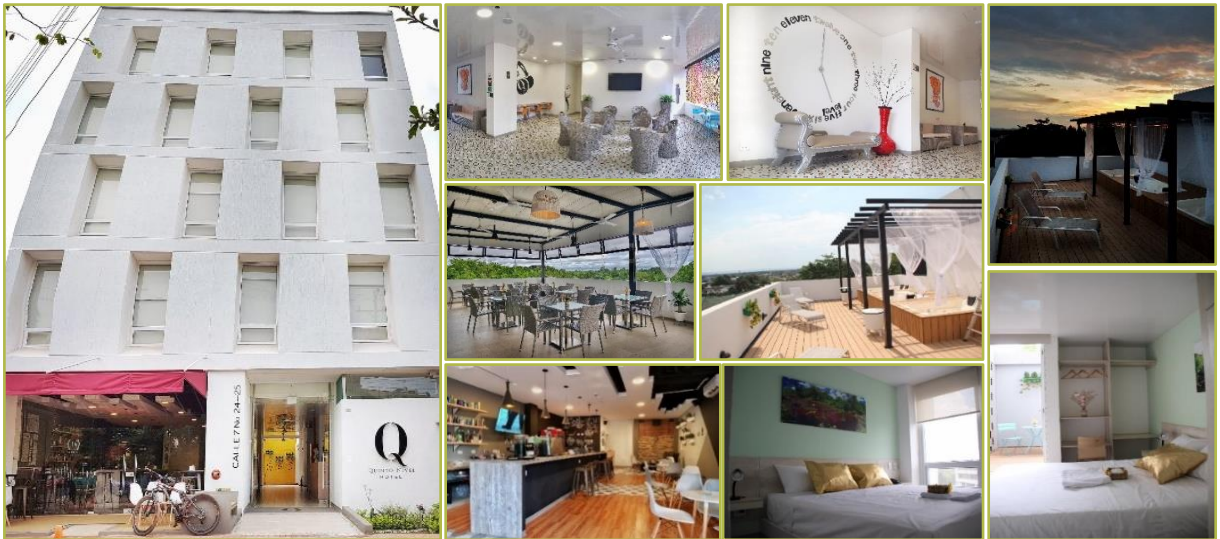

## Transporte

## 4 x 4

Camionetas 4x4 adecuadas para el terreno de la zona, con capacidad para 7 Personas (3 personas pueden ubicarse en cabina y 4 en el platón) para una experiencia más cómoda.



## FORMA DE PAGO

Se debe reservar con el 50% del valor del paquete, consignando a nombre de Cesar Augusto Arredondo Murillo, c.c. 1.120.569.728 a la **Cuenta de Ahorros # 82879567889 de Bancolombia.**

Para cancelación de la reserva notificar con más de 15 días de antelación para no incurrir en gastos (Devolución del 100% menos gastos transaccionales), con menos de 15 días de antelación incurre en gastos del 50% (Devolución del 50% menos gastos transaccionales) y con menos de 5 días de antelación incurre en gastos del 100% (Devolución del 0% de la reservación). El pago del 50 % del excedente se debe pagar antes de iniciar las actividades turísticas.

## TÉRMINOS Y CONDICIONES

- Los planes están sujetos a cambio de tarifas en el transcurso del año.
- Costos no estipulados dentro del plan no serán asumidos por la empresa.
- El itinerario está sujeto a cambios sin previo aviso debido a factores climáticos o de fuerza mayor.
- Todo tipo de modificación en el plan por parte del cliente tendrá costos adicionales y estará sujeto a disponibilidad.
- Contamos con protocolos de bioseguridad aprobados por la administración municipal de San José del Guaviare, sin embargo cada usuario deberá tener sus propios elementos de protección (tapabocas, gel antibacterial o alcohol).

*"En desarrollo de lo dispuesto en el artículo 17 de la Ley 679 de 2001, advertimos al turista que la explotación y el abuso sexual de menores de edad en el país son sancionados penal y administrativamente, conforme a las leyes vigentes."*