



Vive Guaviare

3 días - 2 noches

Invierno 2024

De Junio a Noviembre

Tarifa fija – Plan grupal



Día 1

Río de Colores y Puerta de Orión

El Río de Colores cuenta con la presencia de la planta acuática *Macarenia clavigera*; es ideal para senderismo, observación y fotografía. Sin embargo, durante los recorridos existen espacios habilitados para el baño recreativo. Puerta de Orión es una imponente formación rocosa que hace parte de la Serranía de la Lindosa, icono del departamento del Guaviare.



Día 2

Cerro Azul

Uno de los lugares más asombrosos de arte rupestre con varios murales de pinturas que datan de hace más de 10 mil años; podrás aventurarte en la oscuridad por una cueva de 210 metros de larga y disfrutar de una gran vista sobre la majestuosa selva desde el mirador. Recorrido de 4 km. aproximadamente.



Día 3 Pozos Naturales

Caminata de 2 km. aprox. Recorrido acuático en el cual encontrarás grietas, pequeñas caídas de agua cristalina y pozos naturales con profundidades de hasta 4 metros dónde podrás sumergirte y disfrutar de un refrescante baño recreativo.

Si las condiciones climáticas lo impiden, este recorrido será remplazado por la visita a la Reserva Túneles Naturales o a la Laguna Negra.

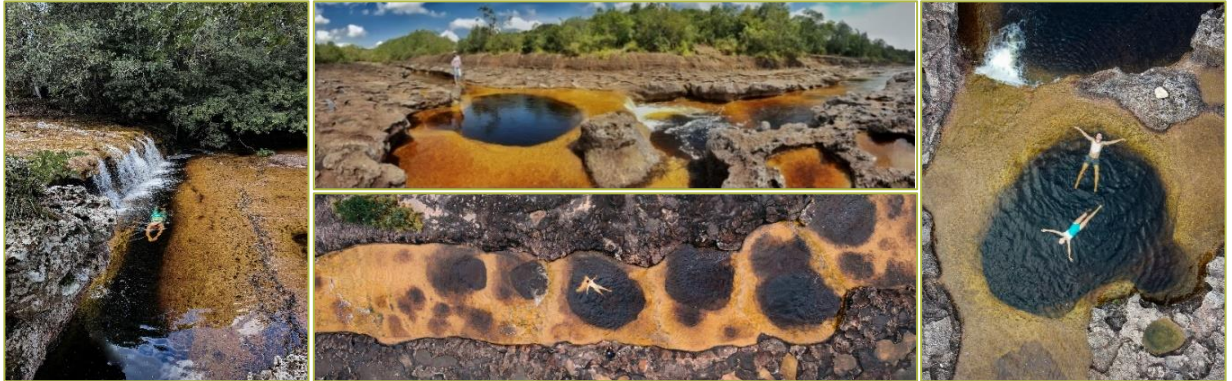

ITINERARIO

Día 1

Llegada
 Tour
 Almuerzo
 Regreso al hotel
 Cena

Día 2

Desayuno
 Tour
 Almuerzo
 Regreso al hotel
 Cena

Día 3

Desayuno
 Tour
 Regreso al hotel
 Almuerzo
 Traslado
 Aeropuerto

Recomendamos traer:

- ✓ Zapatos cerrados con disponibilidad para mojarse
- ✓ Camisa o buzo manga larga, sombrilla y/o gorra
- ✓ Repelente y bloqueador
- ✓ Impermeable en caso de lluvias
- ✓ Traje de baño o ropa para nadar
- ✓ Linterna, cámara, binoculares
- ✓ Lentes para sol
- ✓ Morral de mano
- ✓ Toalla de secado rápido

Incluye:



2 noches
 Acomodación sencilla



Comidas
 Plan Completo



Entradas y
 Aportes comunitarios



Transportes locales



Asistencia de viaje



Guía acompañante e
 Interpretes locales



Hospedaje

Hotel Quinto Nivel

Hotel de infraestructura moderna y reciente, catalogado como uno de los mejores en el municipio de San José del Guaviare, con amplias áreas sociales, terraza con zona húmeda, ascensor, cafetería y 36 cómodas habitaciones insonorizadas con capacidad para 84 personas en diferentes tipos de acomodación.

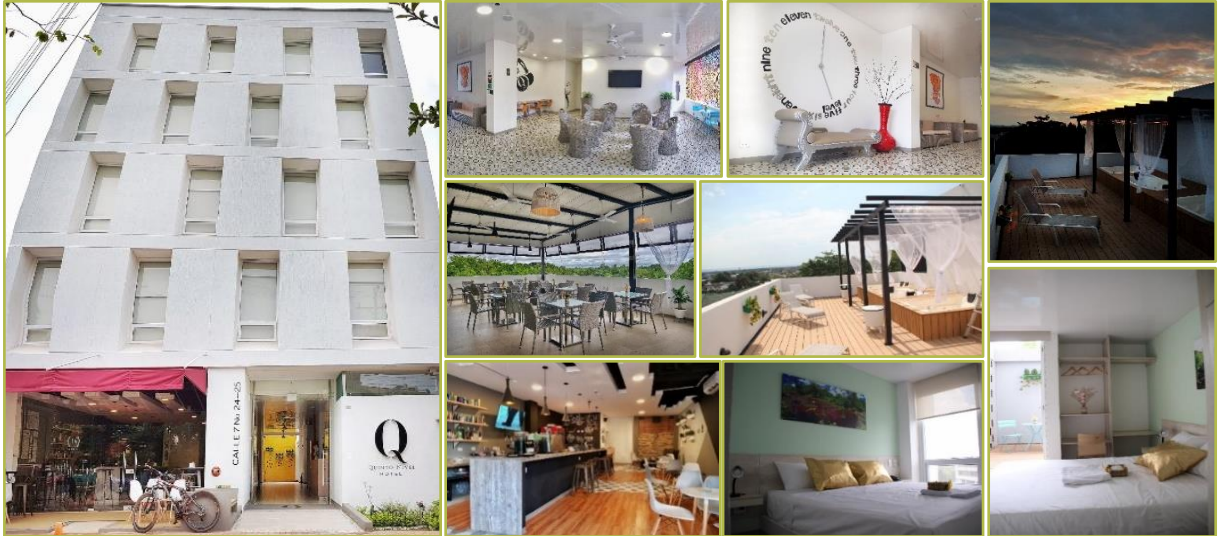

Transporte

4 x 4

Camionetas 4x4 adecuadas para el terreno de la zona, con capacidad para 7 Personas (3 personas pueden ubicarse en cabina y 4 en el platón) para una experiencia más cómoda.



PLAN 3 DÍAS 2 NOCHES
TARIFA ÚNICA POR PASAJERO *

COP \$1'360.000

* Valido únicamente para las fechas específicas a continuación
 previa verificación de disponibilidad de cupos



	1 - 3	Ago 31 - Sep 2
Jun 2024	8 - 10 15 - 17 22 - 24	Sep 2024 7 - 9 14 - 16 21 - 23 28 - 30
	Jun 29 - Jul 1	5 - 7
Jul 2024	6 - 8 13 - 15 20 - 22 27 - 29	Oct 2024 12 - 14 19 - 21 26 - 28
	3 - 5	2 - 4
Ago 2024	10 - 12 17 - 19 24 - 26	Nov 2024 9 - 11 16 - 18 23 - 25
		Nov 30 - Dic 2

FORMA DE PAGO

Se debe reservar con el 50% del valor del paquete, consignando a nombre de Cesar Augusto Arredondo Murillo, c.c. 1.120.569.728 a la **Cuenta de Ahorros # 82879567889 de Bancolombia.**

Para cancelación de la reserva notificar con más de 15 días de antelación para no incurrir en gastos (Devolución del 100% menos gastos transaccionales), con menos de 15 días de antelación incurre en gastos del 50% (Devolución del 50% menos gastos transaccionales) y con menos de 5 días de antelación incurre en gastos del 100% (Devolución del 0% de la reservación). El pago del 50 % del excedente se debe pagar antes de iniciar las actividades turísticas.

TÉRMINOS Y CONDICIONES

- Los planes están sujetos a cambio de tarifas en el transcurso del año.
- Costos no estipulados dentro del plan no serán asumidos por la empresa.
- El itinerario está sujeto a cambios sin previo aviso debido a factores climáticos o de fuerza mayor.
- Todo tipo de modificación en el plan por parte del cliente tendrá costos adicionales y estará sujeto a disponibilidad.
- Contamos con protocolos de bioseguridad aprobados por la administración municipal de San José del Guaviare, sin embargo cada usuario deberá tener sus propios elementos de protección (tapabocas, gel antibacterial o alcohol).

“En desarrollo de lo dispuesto en el artículo 17 de la Ley 679 de 2001, advertimos al turista que la explotación y el abuso sexual de menores de edad en el país son sancionados penal y administrativamente, conforme a las leyes vigentes.”

- ❖ El valor indicado en la tabla corresponde al valor a cancelar por cupo para 1 pax en las fechas específicas.
- ❖ Los **ALMUERZOS** durante los recorridos son ofertados en áreas rurales por parte de las comunidades campesinas.
- ❖ Servicio de guía en inglés, francés o portugués por valor adicional de \$150.000 COP / día. Previa verificación de disponibilidad.

