



Vive Guaviare

4 días - 3 noches

Verano

Diciembre 2023 a Mayo 2024

Tarifa dinámica



Agremiación de Turismo
Receptivo y de Naturaleza
Asociación Colombiana de Turismo Responsable



+57 3330413934 - 3115539838



ecoturismoguaviare@gmail.com



Carrera 23 # 9 - 56, San José del Guaviare



R.N.T. 48904

Día 1 Puerta de Orión y Atardecer en el río Guaviare

Agradable caminata ecológica por sorprendentes formaciones rocosas de la Serranía de La Lindosa como la Puerta de Orión, emblema del turismo departamental. El día culmina con una caminata por el malecón turístico de San José del Guaviare para apreciar el encanto de los atardeceres regionales.



Día 2 Cerro Azul

Uno de los lugares más asombrosos de arte rupestre con varios murales de pinturas que datan de hace más de 10 mil años; podrás aventurarte en la oscuridad por una cueva de 210 metros de larga y disfrutar de una gran vista sobre la majestuosa selva desde el mirador. Recorrido de 4 km. aproximadamente.

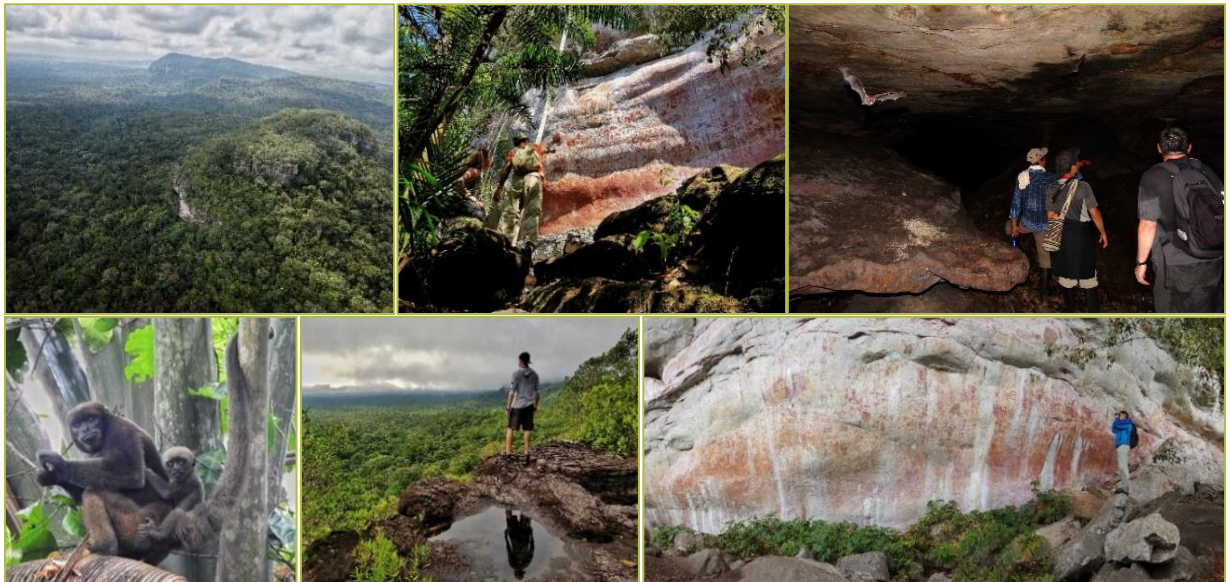

Día 3 Raudal del Guayabero, Angosturas II

Un día de experiencias que combina una excursión en bote por el cañón del río Guayabero, una caminata ecológica que pasa por un imponente mural de arte rupestre para llegar a un mirador espectacular, culminando con la posibilidad de baño recreativo en la cascada de la Cueva del Amor.

Existe además la posibilidad de observar las Toninas, nombre local para los delfines rosados de agua dulce *Inia geoffrensis*.



Día 4 Pozos Naturales

Caminata de 2 km. aprox. Recorrido acuático en el cual encontrarás grietas, pequeñas caídas de agua cristalina y pozos naturales con profundidades de hasta 4 metros dónde podrás sumergirte y disfrutar de un refrescante baño recreativo.

Según los niveles de agua en el curso del arroyo durante los meses de verano, este recorrido podrá ser remplazado por una excursión a la Reserva Túneles Naturales.



PLAN 4 DÍAS 3 NOCHES

TARIFA POR PERSONA SEGÚN CONFORMACIÓN DEL GRUPO

1 Pasajero	2 Pasajeros	3 Pasajeros	4 Pasajeros	5 Pasajeros	6 Pasajeros	7 Pasajeros
\$ 5'450.000	\$ 3'420.000	\$2'770.000	\$2'390.000	\$2'200.000	\$2'080.000	\$1'970.000







ITINERARIO

<p>Día 1</p> <p>Llegada Almuerzo Tour Regreso al hotel Cena</p>	<p>Día 2</p> <p>Desayuno Tour Almuerzo Regreso al hotel Cena</p>
<p>Día 3</p> <p>Desayuno Tour Almuerzo Regreso al hotel Cena</p>	<p>Día 4</p> <p>Desayuno Tour Regreso al hotel Almuerzo Traslado Aeropuerto</p>

Recomendamos traer:

- ✓ Zapatos cerrados con disponibilidad para mojarse
- ✓ Camisa o buzo manga larga, sombrilla y/o gorra
- ✓ Repelente y bloqueador
- ✓ Impermeable en caso de lluvias
- ✓ Traje de baño o ropa para nadar
- ✓ Linterna, cámara, binoculares
- ✓ Lentes para sol
- ✓ Morral de mano
- ✓ Toalla de secado rápido

Incluye:

	3 noches Acomodación sencilla		Comidas Plan Completo		Entradas y Aportes comunitarios
	Transportes locales		Asistencia de viaje		Guía acompañante e Interpretes locales

- ❖ El valor indicado en la tabla corresponde al valor a cancelar de acuerdo al número de pasajeros, es decir: a mayor cantidad de personas que participen en el tour, menores serán los costos por pasajero.
- ❖ El servicio de alimentación para el caso específico de ALMUERZO es prestado en el área rural por parte de la comunidad campesina de la zona.
- ❖ Entre los posibles costos no estipulados se contempla el servicio de traducción o intérprete a los idiomas de inglés, francés y portugués, el cual deberá informarse previamente para su contratación. Este tiene un valor adicional de \$150.000 COP por día.

Hospedaje

Hotel Quinto Nivel

Hotel de infraestructura moderna y reciente, catalogado como uno de los mejores en el municipio de San José del Guaviare, con amplias áreas sociales, terraza con zona húmeda, ascensor, cafetería y 36 cómodas habitaciones insonorizadas con capacidad para 84 personas en diferentes tipos de acomodación.

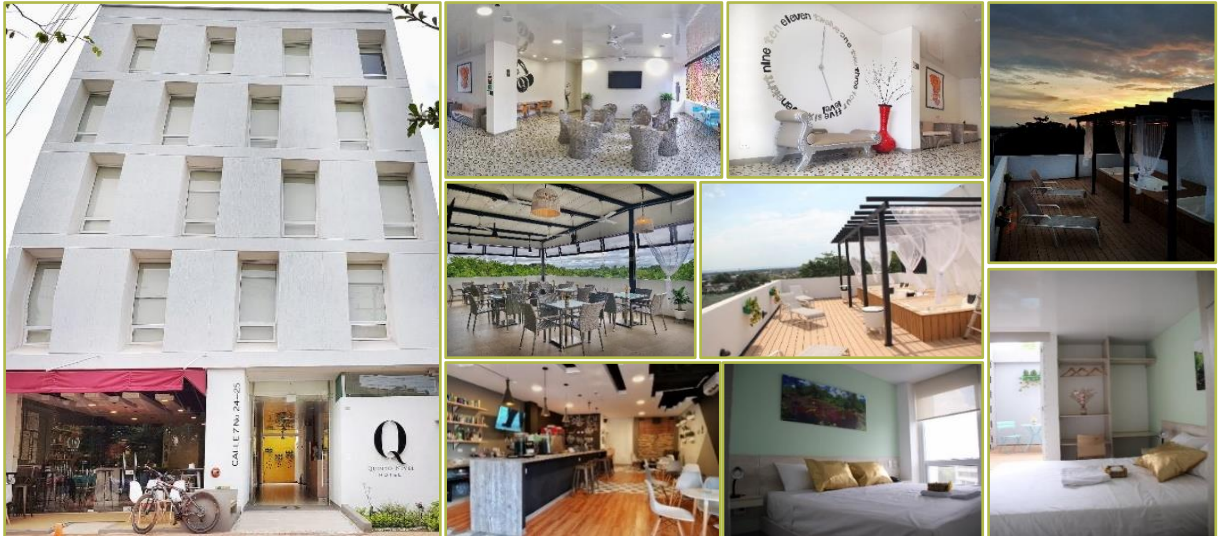

Transporte

4 x 4

Camionetas 4x4 adecuadas para el terreno de la zona, con capacidad para 7 Personas (3 personas pueden ubicarse en cabina y 4 en el platón) para una experiencia más cómoda.



FORMA DE PAGO

Se debe reservar con el 50% del valor del paquete, consignando a nombre de Cesar Augusto Arredondo Murillo, c.c. 1.120.569.728 a la **Cuenta de Ahorros # 82879567889 de Bancolombia**.

Para cancelación de la reserva notificar con más de 15 días de antelación para no incurrir en gastos (Devolución del 100% menos gastos transaccionales), con menos de 15 días de antelación incurre en gastos del 50% (Devolución del 50% menos gastos transaccionales) y con menos de 5 días de antelación incurre en gastos del 100% (Devolución del 0% de la reservación). El pago del 50 % del excedente se debe pagar antes de iniciar las actividades turísticas.

TÉRMINOS Y CONDICIONES

- Los planes están sujetos a cambio de tarifas en el transcurso del año.
- Costos no estipulados dentro del plan no serán asumidos por las empresas Ecoturismo Guaviare ni Biodiverso.travel.
- El itinerario está sujeto a cambios sin previo aviso por parte de las empresas debido a factores climáticos o de fuerza mayor.
- Todo tipo de modificación en el plan por parte del cliente tendrá costos adicionales y estará sujeto a disponibilidad.
- Ecoturismo Guaviare y Biodiverso.travel cuentan con protocolos de bioseguridad aprobados por la administración municipal de San José del Guaviare, sin embargo cada usuario deberá tener sus propios elementos de bioseguridad (tapabocas, gel antibacterial o alcohol).

"En desarrollo de lo dispuesto en el artículo 17 de la Ley 679 de 2001, Ecoturismo Guaviare y Biodiverso.travel advierten al turista que la explotación y el abuso sexual de menores de edad en el país son sancionados penal y administrativamente, conforme a las leyes vigentes."